



---

*CURSO DE EDUCAÇÃO FÍSICA*

*BACHARELADO – MODALIDADE PRESENCIAL*

***Relatório do Plano de ação da  
coordenação***

***2020-2021***

---

Maringá

2021



## SUMÁRIO

1. NDE E COLEGIADO.....	3
2. PROJETOS, EVENTOS E ATIVIDADES DE ENSINO, PESQUISA E EXTENSÃO NO CURSO....	3
3. ATUALIZAÇÃO DA MATRIZ CURRICULAR DO CURSO.....	6
4. ATUALIZAÇÃO DO PROJETO PEDAGÓGICO DO CURSO.....	8
5. REALIZAÇÃO DE REUNIÕES DO NDE E COLEGIADO PARA APRIMORAMENTO DO CURSO .....	8
6. MEDIDAS A SEREM ADOTADAS NO PERÍODO 2022 – 2023.....	8

**Relatório do Plano de ação do coordenador**  
**Curso de Educação Física Bacharelado Presencial**  
**2020-2021**

**1. NDE E COLEGIADO**

Núcleo Docente Estruturante (NDE) e Colegiado do curso de Educação Física Bacharelado na modalidade Presencial (Portaria 13/04/2020)

DOCENTE	TITULAÇÃO	REGIME TRABALHO
Keros Mileski (PRESIDENTE)	Doutor	Integral
Ana Amélia Anzolin	Mestre	Integral
Andressa Peloi Bernabé	Mestre	Integral
Angela Maria Ruffo	Mestre	Integral
Fernanda Piasecki Fazolli	Mestre	Integral
Fernanda Gimenez Milani	Mestre	Integral
Giovanna Xavier Moura	Mestre	Integral
Maria Eduarda Montilha da Silva	Representante discente	

**2. PROJETOS, EVENTOS E ATIVIDADES DE ENSINO, PESQUISA E EXTENSÃO NO CURSO**

No ano de 2018 foram realizados diversos projetos, eventos e atividades nos Cursos de Educação Física da UNINGÁ, realizados a partir de convênios, parcerias e atendimentos à comunidade. Segue abaixo alguns exemplos:

***I Congresso Internacional da Uningá***

De 25 a 29 de outubro 2021

Link para acesso:

<https://uninga.br/noticia/uninga-realizara-em-breve-seu-1o-congresso-internacional-interdisciplinar/1687>

2/



**Evento Cultural “Sarau Virtual Junino”**

**Programação:** Dança, música, Literatura de Cordel, Correio Elegante e Sorteio de Brindes.

**Data:** 30/07/2021



**Evento De Extensão - X Semana da Educação Física UNINGÁ**

03/11/2020 a 06/11/2020

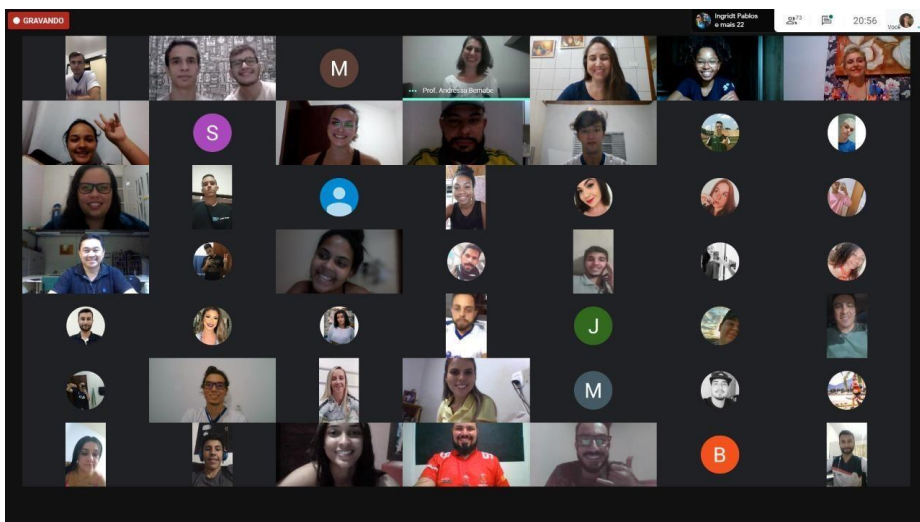

**Evento De Extensão - I Webnar Educação Física Uningá**

13/07/2020 a 17/07/2020

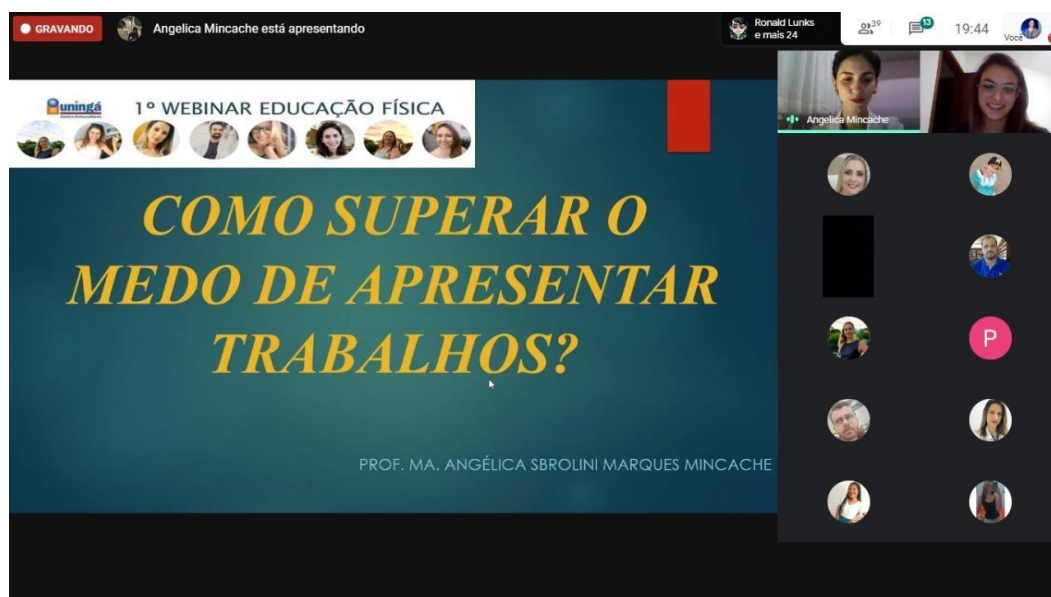

**Evento de Extensão - XI Semana da Educação Física UNINGÁ**

13 a 15/10/2021

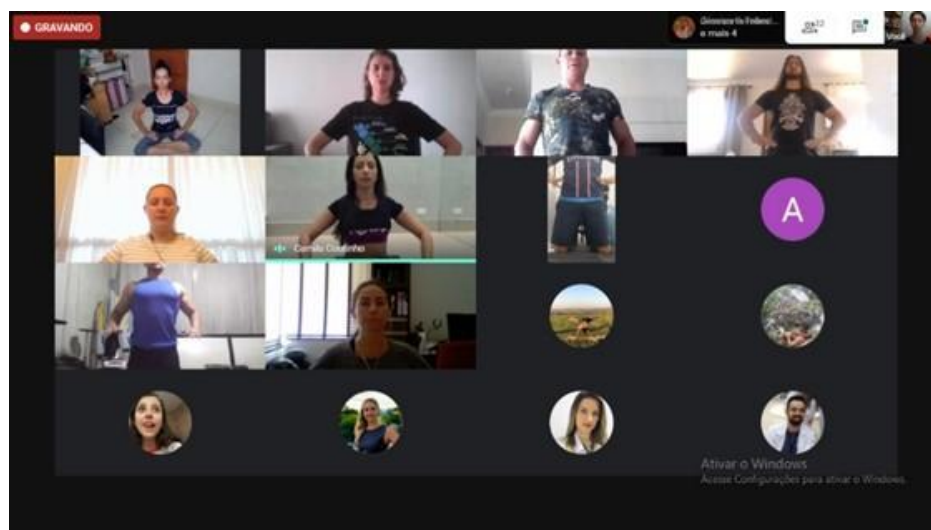

## Evento De Extensão - II Webinar Educação Física Uningá

30/06/2021 a 05/07/2021



### 3. ATUALIZAÇÃO DA MATRIZ CURRICULAR DO CURSO

Em cumprimento das exigências das Diretrizes Curriculares para os Curso de Graduação em Educação Física (Portaria CNE Dez. 2018) algumas atualizações foram necessárias na Matriz Curricular do curso e, após análise, foi aprovada pelo NDE e colegiado, conforme segue abaixo:

MATRIZ CURRICULAR DE EDUCAÇÃO FÍSICA BACHARELADO - 2022				
1º ANO (IGUAL DA LICENCIATURA)				
DISCIPLINAS	CH	PIES C	AVA	CHT
AVA: Cultura e Sociedade			40	40
AVA: Metodologia e Técnicas de Pesquisa			40	40
AVA: Bases Biologicas Integradas			40	40
AVA: Bioquímica			40	40
Anatomia Humana	80			80
Fundamentos e Métodos dos Esportes Coletivos I	80			80
Fundamentos e Métodos em Ritmos e Danças	80			80
Introdução e Ética em Educação Física	80			80
Prática Integrada I	80			80
Recreação e Lazer	80			80
Teoria dos Jogos	40			40

Programa de Integração Escola Comunidade - PIEESC I		80		80
<b>Carga Horária Total da Série</b>	<b>520</b>	<b>80</b>	<b>160</b>	<b>760</b>
<b>2º ANO (IGUAL DA LICENCIATURA)</b>				
<b>DISCIPLINAS</b>	<b>CHT</b>	<b>PIES C</b>	<b>AVA</b>	<b>CHT</b>
AVA: Pedagogia do Esporte			40	40
AVA: Análise de Dados Quantitativos e Qualitativos em Educação Física			40	40
AVA: Aprendizagem e Desenvolvimento Motor			40	40
AVA: Construção do Conhecimento			40	40
AVA Organização, Administração e Marketing em Educação Física e Esporte			40	40
Educação Física Adaptada	80			80
Fisiologia Geral e do Esforço	80			80
Fundamentos e Métodos da Ginástica	80			80
Fundamentos e Métodos dos Esportes Coletivos II	80			80
Fundamentos e Métodos dos Esportes Individuais I - Atletismo	80			80
Metodologia e Didática da Educação Física	80			80
Prática Integrada II	80			80
Prevenção e Emergência em Educação Física	40			40
Programa de Integração Escola Comunidade - PIEESC II		80		80
<b>Carga Horária Total da Série</b>	<b>600</b>	<b>80</b>	<b>200</b>	<b>880</b>
<b>3º ANO</b>				
<b>DISCIPLINAS</b>	<b>CHT</b>	<b>PIES C</b>	<b>AVA</b>	<b>CHT</b>
AVA: Introdução à Nutrição			40	40
AVA: Educação Física para Grupos Especiais			40	40
Fundamentos e Métodos de Lutas	80			80
Fundamentos e Métodos dos Esportes Individuais II - Natação	80			80
Medidas e Avaliação em Educação Física	80			80
Programa de Integração Escola Comunidade - PIEESC III		100		100
<b>Carga Horária Total da Série</b>	<b>240</b>	<b>100</b>	<b>80</b>	<b>420</b>
Estágio Supervisionado I				360
<b>4º ANO</b>				
<b>DISCIPLINAS</b>	<b>CHT</b>	<b>PIES C</b>	<b>AVA</b>	<b>CHT</b>
AVA: Disciplina Optativa			40	40
AVA: Psicologia do Esporte			40	40
AVA: Tópicos Avançados em Educação Física			40	40
AVA: Trabalho de Conclusão de Curso - TCC			40	40
AVA: Aspectos Culturais e Políticos dos Esportes e do Lazer			40	40
Atividades de Academia e Prescrição de Exercícios	80			80
Atividades Físicas e Qualidade de Vida	80			80



Cinesiologia e Biomecânica	80			80
Teoria e Metodologia dos Esportes Complementares	40		40	80
Treinamento Esportivo e Preparação Física	80			80
Programa de Integração Escola Comunidade - PIESC IV		120		120
<b>Carga Horária Total da Série</b>	<b>360</b>	<b>120</b>	<b>240</b>	<b>720</b>
Estágio Supervisionado II				360
<b>Resumo da Carga Horária</b>				
Carga Horária de Disciplinas + Prática Integrada	172 0	48%		
Carga Horária de Estágio Supervisionado	720	20%		
PIESC	380	10%		
Carga Horária de Disciplinas AVA	680	19%		
Carga Horária de Atividades Complementares	120	4%		
Carga Horária Total	362 0	100%		
<b>Previsto nas Diretrizes 3200 horas</b>				
Estágio obrigatório				
TCC obrigatório				
<b>Disciplinas Optativas</b>				
Corpo, Gênero e Sexualidade				
Desenvolvimento Psicomotor na Infância				
Direitos Humanos e Diversidade				
Educação Física e Saúde				
Libras - Língua Brasileira de Sinais				
Meio Ambiente, Responsabilidade Social e Sustentabilidade				
Metodologia de Treinamento de Corridas de Rua				
Relações Étnico-raciais e Cultura Afro-brasileira e Povos Indígenas				

#### 4. ATUALIZAÇÃO DO PROJETO PEDAGÓGICO DO CURSO

O Projeto Pedagógico do curso (PPC) foi atualizado anualmente em cumprimento das determinações das Diretrizes Curriculares para os Curso de Graduação em Educação Física (Portaria CNE Dez. 2018). A atualização do PPC foi realizada pelo Núcleo Docente Estruturante (NDE) e tem o conhecimento e aval do colegiado de curso:

Keros Mileski (Presidente)

Ana Amélia Anzolin

Andressa Peloi Bernabé

Angela Maria Ruffo

Fernanda Piasecki Fazolli

Fernanda Gimenez Milani

Giovanna Xavier Moura

Maria Eduarda Montilha da Silva (Representante discente)

## 5. REALIZAÇÃO DE REUNIÕES DO NDE E COLEGIADO PARA APRIMORAMENTO DO CURSO

As reuniões de colegiado e NDE registradas em ATA, consideraram a periodicidade semestral para ocorrência ou sempre que houve necessidade.

## 6. ATUALIZAÇÕES DO ESTÁGIO SUPERVISIONADO

Em cumprimento das exigências das Diretrizes Curriculares para os Curso de Graduação em Educação Física (Portaria CNE - Dez. 2018) foram realizadas estratégias e definições para a realização dos Estágios Supervisionados a campo, uma vez que nos anos anteriores, devido a COVID-19, foram realizadas adaptações remotas. As adequações foram aprovadas pelo NDE e colegiado, conforme segue abaixo:

### ESTÁGIO SUPERVISIONADO I

A carga horária da disciplina de Estágio Supervisionado I será distribuída da seguinte forma:

**Quadro – Distribuição da Carga Horária – Estágio Supervisionado I Bacharelado (360 h/a)**

<b>Distribuição</b>	<b>Carga horária (h/a)</b>
Orientação de atividades - Sala de aula Uningá	40
Escolha dos locais para realização das observações (etapa observativa)	10
Elaboração dos relatórios de observação e relato de experiência (etapa observativa)	10
Atividades de observação (etapa observativa)	44
Atividades de observação, participação e regência (etapa interventiva)	66
Elaboração dos Planos de Intervenção	40
Elaboração dos relatórios de observação/participação (etapa interventiva)	10
Elaboração dos relatos de experiência (etapa interventiva)	10
Intensificação de vivências	20
Participação e/ou organização de eventos (definidos pelo colegiado do curso)	20
Atividade de pesquisa associada à execução do estágio	30
Apresentação de trabalho em evento científico	10
Organização do Evento Ciclo de Vivências (palestras sobre os conteúdos)	20
Elaboração dos Planos de estágio	10

Elaboração do relatório final	10
Apresentação do estágio supervisionado	10
<b>Total</b>	<b>360</b>

A disciplina de Estágio Supervisionado I foi dividida em diversas atividades, cada qual com uma carga horária a ser cumprida, assim, de acordo com a distribuição descritas no Quadro 13, as atividades desta disciplina compreenderão: orientação em sala de aula, atividades de observação, participação e intervenção, construção e apresentação documentação para elaboração do relatório final, participação e/ou organização de eventos e produção científica, ficando estabelecido que:

a) as orientações em sala de aula serão conduzidas semanalmente pelo (a) professor (a) responsável pela disciplina;

b) as observações, participações e intervenções serão mencionadas no decorrer deste plano;

c) as atividades de participação e/ou organização de eventos será direcionado pelo Colegiado do Curso, ficando proibido o cumprimento desta carga horária onde não houver docentes da IES;

d) atividade de pesquisa associada à execução do estágio ocorrerá por meio da aplicação de um instrumento de pesquisa (quantitativo ou qualitativo) e entrega de um trabalho teórico fundamentado;

e) a apresentação de trabalho em evento científico poderá acontecer no formato de exposição oral ou banner, sendo atrelado à pesquisa desenvolvida durante o estágio (vide item d supracitado).

f) relatórios de observação/participação, relatos de experiência, plano de intervenção, plano de aula deverão ser elaborados individualmente para construção do relatório final da referida disciplina;

g) a intensificação de vivência compreenderá a escolha de dois conteúdos dos núcleos temáticos, podendo o acadêmico realizar a carga horária em atividades observação e/ou participação na área de interesse, realizar apenas o documento relato de experiência fundamentado;

h) ao final da disciplina cada acadêmico deverá apresentar oralmente suas ponderações e reflexões embasadas nas experiências obtidas.

No que se refere exclusivamente às atividades de observação, o Quadro 14 apresenta os conteúdos a serem contemplados durante a realização da disciplina de Estágio Supervisionado I que foi caracterizado como “Etapa Observativa”.

**Quadro - Distribuição das horas para realização da etapa observativa na disciplina de Estágio Supervisionado I (44 h/a)**

<b>ETAPA OBSERVATIVA</b>	<b>Carga horária</b>
--------------------------	----------------------

Núcleos Temáticos	Conteúdos	Atividade	h/a	
Educação Física e Saúde	Ginástica laboral Corrida/caminhada Atividades aquáticas Medidas e avaliação Atividade física para pessoas com deficiência/grupos especiais UBS – Unidade Básica de Saúde	Observação	4 4 4 4 4 4	24 h/a
Educação Física e Esportes	Esportes coletivos tradicionais Esportes alternativos	Observação	4 4	8 h/a
Educação Física, Cultura e Lazer	Recreação e diversidade cultural Dança e atividades rítmicas Lutas	Observação	4 4 4	12 h/a

<b>TOTAL</b>	<b>4</b>
	<b>4</b>

Na etapa observativa da disciplina de Estágio Supervisionado I foram definidos 11 (onze) conteúdos a serem cumpridos. Cada acadêmico (individualmente) deverá observar para cada conteúdo apresentado 4 h/a, totalizando nesta etapa 44 h/a.

As atividades da Etapa observativa ficarão a critério do aluno, ou seja, ele apontará o local, data e horário para ser cumprido. As atividades de observação terão a orientação do supervisor interno (IES) e do professor externo. Será de responsabilidade do acadêmico o preenchimento de toda documentação necessária para a comprovação das atividades desenvolvidas.

Todas as informações necessárias para o cumprimento da etapa observativa será apresentada em sala de aula pelo (a) professor (a) da disciplina.

Na sequência (Quadro 15) são apresentados os conteúdos a serem cumpridos durante a Etapa Interventiva para a disciplina de Estágio Supervisionado I.

**Quadro - Distribuição das horas para realização da etapa interventiva na disciplina de Estágio Supervisionado I (66 h/a)**

ETAPA INTERVENTIVA				Carga Horária
Núcleos Temáticos	Conteúdos	Atividade	h/a	
	UBS – Unidade Básica de Saúde	Observação e participação Intervenção	2 4	
	Ginástica laboral	Observação e participação	2 4	

Educação Física e Saúde		Intervenção		36
	Corrida/caminhada	Observação e participação Intervenção	2 4	
	Atividades aquáticas	Observação e participação Intervenção	2 4	
	Medidas e avaliação	Observação e participação Intervenção	2 4	
	Atividade física para pessoas com deficiência/grupos especiais	Observação e participação Intervenção	2 4	
Educação Física e Esportes	Esportes coletivos tradicionais	Observação e participação Intervenção	2 4	12
	Esportes alternativos	Observação e participação Intervenção	2 4	
Educação Física, Cultura e Lazer	Recreação e diversidade cultural	Observação e participação Intervenção	2 4	18
	Dança e atividades rítmicas	Observação e participação Intervenção	2 4	
	Lutas	Observação e participação Intervenção	2 4	
<b>TOTAL</b>				<b>66</b>

A etapa interventiva terá um total de 66 h/a, distribuídas em atividades de observação/participação (2 h/a) e intervenção (4 h/a) para cada conteúdo existente nos núcleos temáticos.

As atividades da etapa interventiva poderão ocorrer em grupos ou individualmente (dependerá do plano de trabalho do supervisor) dentro do campus ou em instituições conveniadas, sendo todas supervisionadas por um profissional supervisor da IES.

Os conteúdos da etapa interventiva podem fazer parte de um projeto institucional do Curso de Educação Física Licenciatura e Bacharelado (presencial e a distância) do Centro Universitário Ingá – Uningá, onde cada professor/gestor desenvolverá uma modalidade específica. Será de responsabilidade dos gestores o direcionamento aos acadêmicos no que se refere ao cumprimento da carga horária atribuída. Este direcionamento ocorrerá durante as orientações em sala de aula.

Cada acadêmico ficará responsável pela organização de toda documentação exigida para o cumprimento da etapa interventiva. Todas as informações necessárias para o cumprimento da etapa interventiva será apresentada em sala de aula pelo (a) professor (a) da disciplina.

Compreende ainda dentro da disciplina de Estágio Supervisionado I, uma carga horária obrigatória destinada a todas as disciplinas para os diversos cursos de graduação do Centro Universitário Ingá- Uningá. Estas atividades foram denominadas como atividade integradora e são utilizadas como complemento de carga horária curricular e são desenvolvidas por meio de atividades extraclasse:

**Quadro – Atividade Integradora – Estágio Supervisionado I Bacharelado**

<b>Atividade</b>	<b>Carga horária (h/a)</b>
Resenha crítica do livro indicado pelo Colegiado de Curso	02
Resenha crítica do livro indicado pelo Colegiado de Curso	02
Resumo do livro indicado pelo Colegiado de Curso	02
Resumo do livro indicado pelo Colegiado de Curso	02
<b>Total</b>	<b>08 h/a</b>

O cumprimento da atividade integradora ocorrerá bimestralmente, sendo composta pela elaboração de uma resenha crítica construída a partir de referência teórica indicada pelo Colegiado do Curso. Todo (a) acadêmico (a) deverá entregar a resenha do livro no formato manuscrito, não ultrapassando uma folha de papel almaço.

**ESTÁGIO SUPERVISIONADO II:**

A disciplina de Estágio Supervisionado II inicia-se no quarto ano do Curso de Educação Física em Bacharelado, sendo sua carga horária apresentada no Quadro abaixo:

**Quadro – Distribuição da Carga Horária – Estágio Supervisionado II Bacharelado (360 h/a)**

<b>Distribuição</b>	<b>Carga horária (h/a)</b>
Orientação de atividades - Sala de aula Uningá	40
Escolha dos locais para realização das observações (etapa observativa)	10
Elaboração dos relatórios de observação e relato de experiência (etapa observativa)	10
Atividades de observação (etapa observativa)	40
Atividades de observação, participação e regência (etapa interventiva)	60
Elaboração dos relatórios de observação/participação (etapa interventiva)	10
Elaboração dos Planos de Intervenção (etapa interventiva)	30
Elaboração dos relatos de experiência (etapa interventiva)	20

Intensificação de vivências (relatórios e relatos)	20
Participação em eventos (definidos pelo colegiado do curso)	20
Atividade de pesquisa associada à execução do estágio (Pré-banca de Trabalho de Conclusão de Curso – TCC)	20
Apresentação de trabalho em evento científico (em sala e em congressos, eventos, seminários a escolha do aluno)	20
Elaboração dos Planos de estágio	20
Elaboração do relatório científico (atividades desenvolvidas) do estágio supervisionado	20
Elaboração do relatório final	20
<b>Total</b>	<b>360</b>

O Quadro acima apresenta a carga horária a ser cumprida, bem como, as atividades a serem desenvolvidas na disciplina de Estágio Supervisionado II, sendo compreendidas como: orientação em sala de aula, atividades de observação, participação e intervenção, construção e apresentação de documentação para elaboração do relatório final, participação e/ou organização de eventos e produção científica associada à execução do estágio – Pré-banca de Trabalho de Conclusão de Curso (TCC).

As orientações para o cumprimento de cada atividade descrita acima estão contempladas no corpo do texto da disciplina de Estágio Supervisionado I podendo sofrer alterações pontuais na nomenclatura, com exceção da atividade de Pré-banca, que compreenderá a apresentação oral do projeto de pesquisa para o desenvolvimento do TCC para uma banca de professores. Esta banca será composta por dois ou três professores e será aberta ao público.

A Pré-banca tem o intuito de avaliar, sugerir e até mesmo direcionar os futuros trabalhos de conclusão de curso. Caso o acadêmico tenha desistido da disciplina de TCC, ou seja, dispensado, caberá a ele apresentar outra pesquisa para cumprimento da carga horária.

Na sequência são apresentados os conteúdos para a “Etapa Observativa” da disciplina de Estágio Supervisionado II:

**Quadro** - Distribuição das horas para realização da etapa observativa na disciplina de Estágio Supervisionado II (40 h/a)

Etapa observativa				Carga horária (h/a)
Núcleos Temáticos	Conteúdos	Atividade	h/a	
Educação Física e Saúde	Personal trainer	Observação	4	20 h/a
	Atividades de Academia		4	
	Cross e Funcional		4	
	Musculação		4	
	UBS – Unidade Básica de Saúde		4	
Educação Física e Esportes	Atletismo	Observação	4	12 h/a
	Treinamento Esportivo-rendimento		4	
	Gestão e Marketing em Educação Física		4	

Educação Física, Cultura e Lazer	Aspectos culturais e políticos de esportes e lazer Atividades Circenses	Observação	4 4	08 h/a
-------------------------------------	---	------------	--------	--------

<b>TOTAL</b>	<b>40</b>
--------------	-----------

Na etapa observativa da disciplina de Estágio Supervisionado II foram definidos 10 (dez) conteúdos a serem cumpridos. Cada acadêmico deverá observar para cada conteúdo apresentado 4 h/a, totalizando nesta etapa 40 h/a.

Os locais para as atividades de observação serão da escolha do aluno, ou seja, ele se organizará em relação a local, data e horário para ser cumprido. Para a etapa observativa, os alunos serão orientados pelo professor supervisor (IES) e professor externo. Será de responsabilidade do acadêmico a organização e também o preenchimento de toda documentação necessária para a comprovação das atividades desenvolvidas.

Todas as informações necessárias para o cumprimento da etapa observativa será apresentada em sala de aula pelo (a) professor (a) da disciplina.

Na sequência (Quadro abaixo), são apresentados os conteúdos a serem cumpridos durante a Etapa Interventiva para a disciplina de Estágio Supervisionado II.

**Quadro - Distribuição das horas para realização da etapa interventiva na disciplina de Estágio Supervisionado II (60 h/a)**

Núcleos Temáticos	Etapa Interventiva			Carga Horária
	Conteúdos	Atividade	h/a	
Educação Física e Saúde	UBS – Unidade Básica de Saúde	Observação e participação Intervenção	2 4	30
	Personal trainer	Observação e participação Intervenção	2 4	
	Atividades de academia	Observação e participação Intervenção	2 4	
	Cross e Funcional	Observação e participação Intervenção	2 4	
	Musculação	Observação e participação Intervenção	2 4	
Educação Física	Atletismo	Observação e participação	2 4	18



e Esportes		Intervenção		
	Treinamento Esportivo-rendimento	Observação e participação Intervenção	2 4	
	Gestão e Marketing em Educação Física	Observação e participação Intervenção	2 4	
Educação Física, Cultura e Lazer	Aspectos culturais e políticos de esportes e lazer	Observação e participação Intervenção	2 4	12
	Atividades Circenses	Observação e participação Intervenção	2 4	
<b>TOTAL</b>			<b>60</b>	

A etapa interventiva compreende um total de 60 h/a, distribuídas em atividades de observação e participação (2 h/a) e intervenção (4 h/a) para cada conteúdo existente nos núcleos temáticos.

As atividades da etapa interventiva poderão ocorrer em grupos ou individualmente (dependerá do plano de trabalho do supervisor) dentro do campus ou em locais conveniadas, sendo todas supervisionadas por um profissional supervisor da IES.

Os conteúdos da etapa interventiva fazem parte de um projeto institucional do Curso de Educação Física Licenciatura e Bacharelado (presencial e a distância) do Centro Universitário Ingá – Uningá, onde cada professor/gestor desenvolverá uma modalidade específica, além dos locais conveniados com a IES. Será de responsabilidade dos gestores o direcionamento aos acadêmicos no que se refere ao cumprimento da carga horária atribuída. Este direcionamento ocorrerá durante as orientações de atividade em sala de aula.

Cada acadêmico ficará responsável pela organização de toda documentação exigida para o cumprimento da etapa interventiva. Todas as informações necessárias para o cumprimento desta será apresentada em sala de aula pelo (a) professor (a) da disciplina.

Por fim, o Quadro abaixo apresenta a atividade integradora para a disciplina de Estágio Supervisionado II.

**Quadro – Atividade Integradora – Estágio Supervisionado II Bacharelado**

<b>Atividade</b>	<b>Carga horária (h/a)</b>
Relato de experiência sobre gestão de eventos.	02
Relato de experiência sobre gestão de eventos.	02
Relato de experiência sobre gestão de eventos.	02
Relato de experiência sobre gestão de eventos.	02
<b>Total</b>	<b>08 (h/a)</b>

A atividade integradora da disciplina de Estágio Supervisionado II ocorrerá bimestralmente e será composta pela elaboração e entrega (formato manuscrito) do relato de experiência da gestão de eventos organizados pelos próprios alunos (as) durante o ano vigente.

**LOCAIS CONVENIADOS PARA REALIZAÇÃO DOS ESTÁGIOS SUPERVISIONADOS:**

**PESSOAS JURÍDICAS**

<b>NOME</b>	<b>CNPJ</b>	<b>ENDEREÇO</b>	<b>REPRESENTANTE</b>
<b>PREFEITURA DE MARINGÁ – SECRETARIA DE ESPORTES E LAZER (CENTROS ESPORTIVOS, ATIs e CSU)</b>	76.282.656/0001-06	AV. DUQUE DE CAXIAS, N. 1368	VIVIANE APARECIDA PEREIRA DOS SANTOS
<b>AMCF</b>	78.193.174/0001-0	R. EVARISTO DA VEIGA, 122 - JARDIM ALVORADA, MARINGÁ - PR, 87030-370	DENIS NAGAHAMA
<b>ACADEMIA AÇÃO &amp; MOVIMENTO</b>	11.153.208/0001-67	RUA PARANAGUÁ, 238. ZONA 07, MARINGÁ-PR. CEP 87020-190	ABEL FELIPE FREITAG
<b>CIRQUERIDUM - ESCOLA DE CIRCO E ARTES</b>	29730113/0001-24	AVENIDA COLOMBO, 7217, ZONA 7, 87020-001 MARINGÁ - PR	EVELIN CARLA COELHO
<b>ASSOCIACAO ATLETICA RUGBY MARINGA</b>	10.421.323/0001-02	RUA MARCILIO DIAS, 803, MARINGÁ - PR	ALESSANDRA RIBEIRO VITALINO RIGON
<b>CEMS ACADEMIA</b>	23.437.780/0001-37	AV. SÃO JUDAS TADEU, 510 - JARDIM IMPERIAL II, MARINGÁ - PR, 87023-200	JULIANA MYIAKI DA SILVEIRA
<b>Unidade Imperial</b>			
<b>Unidade Zona 3</b>	00.396.157/0001-88	R. MARCÍLIO DIAS, 1185 - ZONA 03, MARINGÁ - PR, 87050-120	
<b>Unidade Gastão Vidigal</b>	00396.15700003-40	AV. DR. GASTÃO VIDIGAL, 2711 - ZONA 08, MARINGÁ - PR, 87053-257	
<b>MUNICÍPIO DE MARINGÁ – SECRETARIA DA SAÚDE (UBS Morangueira – somente com supervisão de docente Uningá)</b>	76.282.656/0001-06	AV. XV DE NOVEMBRO, Nº 701	LEIDYANI KARINA RISSARDO
<b>CENTRO DE REFERÊNCIA PARALÍMPICO BRASILEIRO</b>	00.700.114/0001	AV. COLOMBO 5790	ARYELLE MALHEIROS CARUZZO

<b>ACADEMIA GERAÇÃO FIT EIRELI</b>	25.147.118/0001	AV. KAKOGAWA, S/D	POLYANNA DOS REIS NALEVAIA
<b>SCHIMA COMBAT ARTES MARCIAIS - ME</b>	13.337.779/0001-58	AV. MORANGUEIRA S/D	WLADIMIR SCHIMIDT
<b>PROGRAMA FLORESCER - G10</b>	07791484000183	RODOVIA PR 317, N. 4652, KM 03, SAÍDA PARA ASTORGA – BAIRRO PARQUE INDUSTRIAL	FÁTIMA CRISTINA LUCAS

#### PESSOAS FÍSICAS

CONCEDENTE	PROFISSÃO	N. DO CONSELHO	CPF	RG	ENDEREÇO
<b>RAFAEL DUENHAS SANCHES</b>	PROFESSOR DE ARTES MARCIAIS	NÃO POSSUI	078.807.119-02	9.939.385-8	Av. Advogado Horácio Raccanello Filho, 5620 - sala 107 - Zona 7, Maringá - PR, 87020-035
<b>ABIDIEL RENAN GONÇALVES MARTINS</b>	PROFISSIONAL DE EDUCAÇÃO FÍSICA	028046 G/PR	08316768925	12658034-7	Rua São Cristóvão 167

#### 7. MEDIDAS A SEREM ADOTADAS NO PERÍODO 2022 – 2023

Considerando todas as ações realizadas no período 2020-2021, pretende-se adotar os seguintes direcionamentos a partir de 2022:

- Continuar a estimular a participação dos acadêmicos em atividades promovidas pela IES e pelo curso;
- Estimular a participação dos acadêmicos em projetos ofertados pelo curso e pela IES, especialmente aqueles cuja relação com a sociedades seja fortalecida;
- Participar ativamente do Programa de Capacitação de Tutores na condição de Docente Formador;
- Estar reunida as comissões de NDE e Colegiado de forma ativa afim de contribuir para as melhorias do curso a cada ano.

Dr. Keros Gustavo Mileski  
Coordenação do curso de Educação Física Bacharelado EAD