



**EDUCAÇÃO FÍSICA EAD**  
**LICENCIATURA E BACHARELADO**  
**Relatório do Plano de ação**  
**2020 – 2021**

Maringá  
2021

## SUMÁRIO

<b>ACOMPANHAMENTO DO STATUS DA MATRÍCULA NO CURSO</b>	<b>3</b>
<b>DOCENTES FORMADORES E TUTORES</b>	<b>5</b>
<b>AULAS PRÁTICAS REALIZADAS NA SEDE</b>	<b>11</b>
<b>4. ATIVIDADES DE EXTENSÃO E INVESTIGAÇÃO CIENTÍFICA NO CURSO NO PERÍODO 2020-2021</b>	<b>12</b>
LIVE: Empreendedorismo Sem Complicação Para Universitários	12
LIVE: Teletrabalho e Proteção de Dados Pessoais	13
LIVE: Boas-Vindas	13
EVENTO: I Congresso Internacional Da Uningá	15
LIVE: Como se Preparar para o Mercado de Trabalho	15
EVENTOS DE EXTENSÃO DA EDUCAÇÃO FÍSICA	17
<b>5. PROJETOS INOVADORES E EXITOSOS NO PERÍODO 2020-2021</b>	<b>18</b>
LIVES “Conversa com a Coordenação”	18
PROGRAMA “Uningá em Foco”	18
PROGRAMA “Uningá em Movimento”	19
PROJETO “Café com Saber”	20
EVENTO CULTURAL “Sarau Virtual Junino”	21
MONITORIA ONLINE: Anatomia Humana	22
PLATAFORMA DIGITAL ‘3D’ – Ferramenta de vídeo e imagens de Anatomia	22
LAED – Liga Acadêmica Da Educação À Distância	23
<b>6. ATUALIZAÇÃO DA MATRIZ CURRICULAR DO CURSO</b>	<b>24</b>
<b>7. ATUALIZAÇÃO DO PROJETO PEDAGÓGICO DO CURSO</b>	<b>24</b>
<b>8. REALIZAÇÃO DE REUNIÕES DO NDE PARA APRIMORAMENTO DO CURSO</b>	<b>28</b>
<b>9. MEDIDAS A SEREM ADOTADAS NO PERÍODO 2022 – 2023</b>	<b>29</b>

# Relatório do Plano de ação dos cursos de EDUCAÇÃO FÍSICA EAD

## Bacharelado e Licenciatura

### 2020 – 2021

De acordo com o proposto no Plano de Ação da coordenação para os anos de 2020 - 2021, obteve-se os seguintes resultados:

#### 1. ACOMPANHAMENTO DO STATUS DA MATRÍCULA NO CURSO

**Tabela 1.** Status da Matrícula no curso de EDUCAÇÃO FÍSICA LICENCIATURA EAD de 2018 a 2022

Tipo de informação	2018	2019	2020	2021	2022
Ingressantes (Alunos habilitados para efetuar a matrícula)	2	20	110	192	102
Evasão	2	11	71	136	48
Matriculados	0	9	48	104	158
Concluintes	0	0	0	0	0
Matriculados em estágio supervisionado	0	0	1	9	34
Matriculados em Trabalho de Conclusão de Curso – TCC	0	0	0	5	15
Participantes de projetos de extensão	0	0	48	104	158

**Tabela 2.** Status da Matrícula no curso de EDUCAÇÃO FÍSICA LICENCIATURA EAD de 2018 a 2022

Tipo de informação	2018	2019	2020	2021	2022
Ingressantes (Alunos habilitados para efetuar a matrícula)	47	78	320	580	355
Evasão	22	54	203	335	118
Matriculados	25	49	166	411	648
Concluintes	0	0	0	0	20
Matriculados em estágio supervisionado	0	0	24	47	105
Matriculados em Trabalho de Conclusão de Curso –	0	0	0	53	85

TCC					
Participantes de projetos de extensão	0	0	166	411	648

Os cursos de EDUCAÇÃO FÍSICA EAD do Centro universitário Ingá/UNINGÁ estão em fase de crescimento, quando considerado o número de alunos matriculados, como mostram as figuras a seguir.

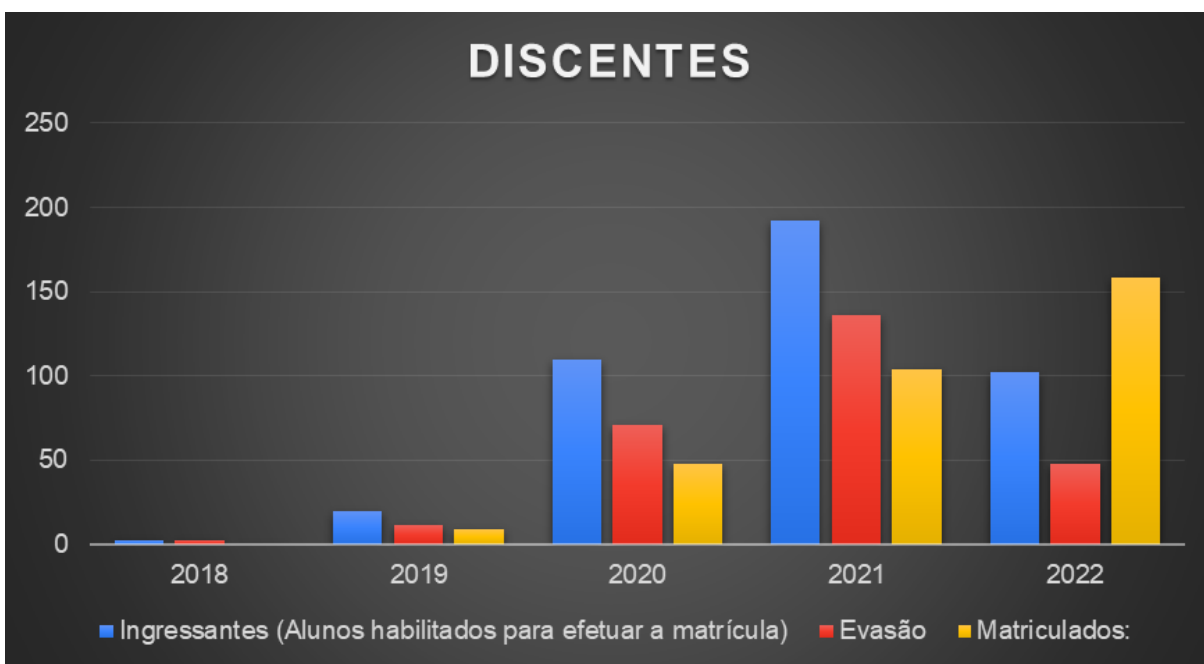

**Figura 1.** Evolução do curso de Educação Física Licenciatura desde o início do curso

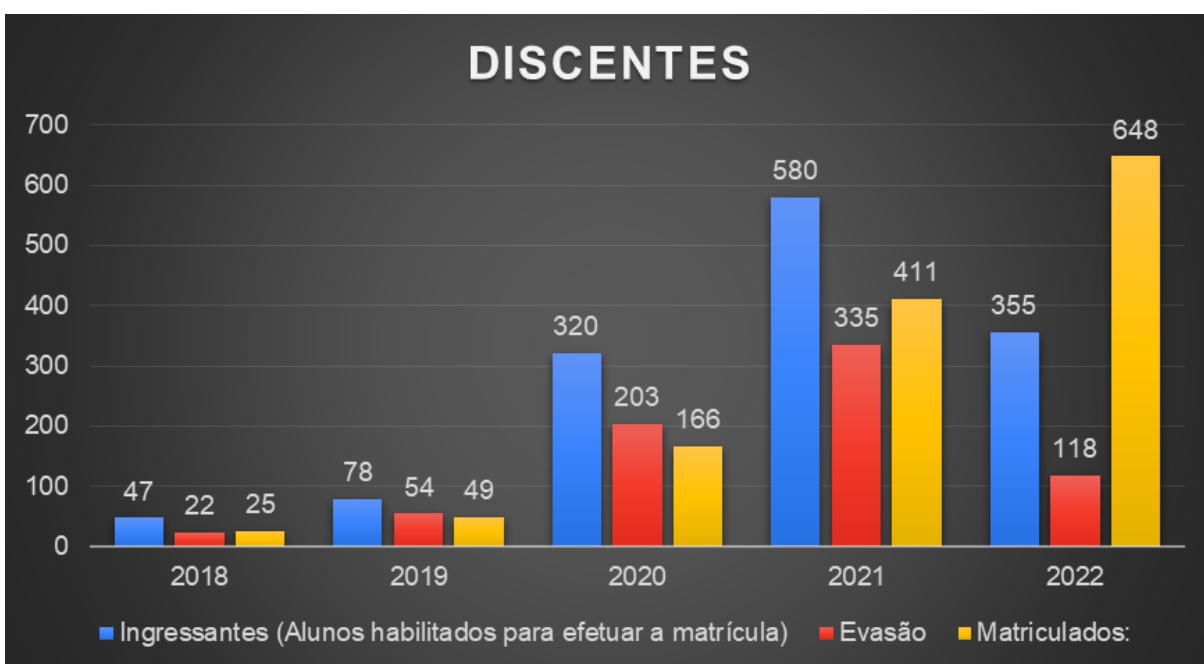

**Figura 2.** Evolução do curso de Educação Física Bacharelado desde o início do curso



## 2. DOCENTES FORMADORES E TUTORES

O Docente Formador é o responsável técnico pela disciplina. Possui relações com o tutor e com os alunos. O Professor Formador ministra aulas síncronas conforme a agenda específica e atende ao “Plantão tira-dúvidas sendo ele, algumas vezes, o próprio professor Conteudista, além disso, compete ao professor formador, orientar tutores no desenvolvimento da disciplina; atender as demandas específicas dos alunos referentes às disciplinas, participar dos cursos de capacitação promovidos pelas Coordenadorias Tecnológica e Pedagógica e demais atividades, quando necessário; participar das reuniões agendadas pela Direção do NEAD-UNINGÁ e Coordenadores de Curso, dentre outras.

**Tabela 3.** Docentes formadores do curso de Educação Física Bacharelado EAD por disciplina

DISCIPLINA	PROFESSOR(A) FORMADOR(A)
Metodologia e Técnicas de Pesquisa	ME. MARCOS EDUARDO PINTINHA
Ciências Sociais	ME. MARCOS EDUARDO PINTINHA
Bases Biológicas Integradas	DRA. GEZIELE MUCIO ALVES
Anatomia Humana	ME. CRISTIANY SCHULTZ
Bioquímica Básica	DRA. LIRIANA BELIZÁRIO CANTAGALLI
Fisiologia Geral e do Movimento	ME. FERNANDA GIMENEZ MILANI
Recreação e Lazer	ME. FERNANDA GIMENEZ MILANI
Primeiros Socorros e Atendimento à Urgências	ME. ANA AMÉLIA ANZOLIN
Prática Integrada e de Ensino I	ME. FERNANDA GIMENEZ MILANI
Programa de Integração Escola Comunidade - PIESC I	DRA. GEZIELE MUCIO ALVES
Psicologia do Desenvolvimento e Aprendizagem	DRA. CONSTANZA PUJALS
Ginástica	ME. FERNANDA GIMENEZ MILANI
Esportes Coletivos: Voleibol, Basquete e Handebol	ME. GIOVANNA XAVIER DE MOURA
Fundamentos de Rítmica e Dança	ME. GIOVANNA XAVIER DE MOURA
Educação Física para Grupos Especiais	ME. FERNANDA PIASECKI FAZOLLI
Organização, Administração e Gestão em educação física	ME. ANA AMÉLIA ANZOLIN
Fundamentos Históricos, Socioculturais, Éticos e Didática aplicados à Educação Física	ME. LETICIA TONIETE IZEPPE BISCONCINI
Prática Integrada e de Ensino II	ME. FERNANDA GIMENEZ MILANI
Programa de Integração Escola Comunidade - PIESC II	ME. MARCOS EDUARDO PINTINHA
Metodologia da Atividade em Academias e Personal	ME. GIOVANNA XAVIER DE MOURA
Aprendizagem e Desenvolvimento Motor	ME. FERNANDA GIMENEZ MILANI
Metodologia do Ensino de Atividades Aquáticas	ME. ANA AMÉLIA ANZOLIN
Esportes Coletivos: Futsal e Futebol	ME. GIOVANNA XAVIER DE MOURA
Lutas	ME. ANA AMÉLIA ANZOLIN
Prática Integrada I (Bach Ed. Física)	ME. FERNANDA GIMENEZ MILANI

Estágio Supervisionado I	ME. ANDRESSA PELOI BERNABÉ
Programa de Integração Escola Comunidade - PIESC III	ME. LETICIA TONIETE IZEPPE BISCONCIM
TRABALHO DE CONCLUSÃO DE CURSO	ME. FERNANDA PIASECKI FAZOLLI
Fundamentos do Treinamento Esportivo e Musculação	ME. FERNANDA PIASECKI FAZOLLI
Avaliação Antropométrica e das Capacidades Físicas	ME. FERNANDA GIMENEZ MILANI
Cinesiologia e Biomecânica	ME. FERNANDA PIASECKI FAZOLLI
Esportes Individuais: Atletismo	ME. GIOVANNA XAVIER DE MOURA
Prática Integrada II (Bach Ed. Física)	ME. FERNANDA GIMENEZ MILANI
Estágio Supervisionado II	ME. FERNANDA GIMENEZ MILANI
Estágio Supervisionado III	ME. FERNANDA GIMENEZ MILANI
Programa de Integração Escola Comunidade - PIESC IV	ME. ANDRESSA PELOI BERNABÉ
OPTATIVAS:	
Metodologia de Treinamento de Corridas de Rua	ME. FERNANDA PIASECKI FAZOLLI
Relações Étnico-raciais e Cultura Afro-brasileira e Povos Indígenas	DRA. MARIA DALVA DE BARROS CARVALHO
Direitos Humanos e Diversidade	DRA. MARIA DALVA DE BARROS CARVALHO
Meio Ambiente, Responsabilidade Social e Sustentabilidade	DRA. GEZIELE MUCIO ALVES
Novas Tecnologias de Informação e Comunicação	ME. MARCOS EDUARDO PINTINHA
Corpo, Gênero e Sexualidade	DRA. SANDRA MARISA PELLOSO
Desenvolvimento Psicomotor na Infância	ME. MARCOS EDUARDO PINTINHA
Educação Física e Saúde	ME. FERNANDA GIMENEZ MILANI
LIBRAS	DRA. LIDIANE YUMI SAWASAKI BEVILAQUA

**Tabela 4.** Docentes formadores do curso de Educação Física Licenciatura EAD por disciplina

<b>DISCIPLINA</b>	<b>PROFESSOR(A) FORMADOR(A)</b>
Metodologia e Técnicas de Pesquisa	ME. MARCOS EDUARDO PINTINHA
Ciências Sociais	ME. MARCOS EDUARDO PINTINHA
Bases Biológicas Integradas	DRA. GEZIELE MUCIO ALVES
Anatomia Humana	ME. CRISTIANY SCHULTZ
Bioquímica Básica	DRA. LIRIANA BELIZÁRIO CANTAGALLI
Fisiologia Geral e do Movimento	ME. FERNANDA GIMENEZ MILANI
Recreação e Lazer	ME. FERNANDA GIMENEZ MILANI
Primeiros Socorros e Atendimento à Urgências	ME. ANA AMÉLIA ANZOLIN
Prática Integrada e de Ensino I	ME. FERNANDA GIMENEZ MILANI R
Programa de Integração Escola Comunidade - PIESC I	DRA. GEZIELE MUCIO ALVES
Psicologia do Desenvolvimento e Aprendizagem	DRA. CONSTANZA PUJALS
Ginástica	ME. FERNANDA GIMENEZ MILANI

Esportes Coletivos: Voleibol, Basquete e Handebol	ME. GIOVANNA XAVIER DE MOURA
Fundamentos de Rítmica e Dança	ME. GIOVANNA XAVIER DE MOURA
Educação Física para Grupos Especiais	ME. FERNANDA PIASECKI FAZOLLI
Organização, Administração e Gestão em educação física	ME. ANA AMÉLIA ANZOLIN
Fundamentos Históricos, Socioculturais, Éticos e Didática aplicados à Educação Física	ME. LETICIA TONIETE IZEPPE BISCONCIM
Prática Integrada e de Ensino II	ME. FERNANDA PIASECKI FAZOLLI
Programa de Integração Escola Comunidade - PIESC II	ME. MARCOS EDUARDO PINTINHA
Políticas Educacionais: Estrutura e Funcionamento de Ensino	ME. LETICIA TONIETE IZEPPE BISCONCIM
Libras	DRA. LIDIANE YUMI SAWASAKI BEVILAQUA
Metodologia do Ensino de Atividades Aquáticas	ME. ANA AMÉLIA ANZOLIN
Esportes Coletivos: Futsal e Futebol	ME. GIOVANNA XAVIER DE MOURA
Aprendizagem e Desenvolvimento Motor	ME. ANA AMÉLIA ANZOLIN
Prática Integrada e de Ensino III (Lic. Ed. Física)	ME. FERNANDA GIMENEZ MILANI
Estágio Supervisionado I – Educação Básica: Educação Infantil e Ensino Fundamental I	ME. FERNANDA GIMENEZ MILANI
Programa de Integração Escola Comunidade - PIESC III	ME. LETICIA TONIETE IZEPPE BISCONCIM
TRABALHO DE CONCLUSÃO DE CURSO	ME. FERNANDA GIMENEZ MILANI
Cinesiologia e Biomecânica	ME. FERNANDA PIASECKI FAZOLLI
Lutas	ME. ANA AMÉLIA ANZOLIN
Avaliação Antropométrica e das Capacidades Físicas	ME. FERNANDA GIMENEZ MILANI
Esportes Individuais: Atletismo	ME. GIOVANNA XAVIER DE MOURA
Prática Integrada e de Ensino IV (Lic. Ed. Física)	ME. FERNANDA GIMENEZ MILANI
Estágio Supervisionado II	ME. FERNANDA GIMENEZ MILANI
Estágio Supervisionado III	ME. FERNANDA GIMENEZ MILANI
Programa de Integração Escola Comunidade - PIESC IV	ME. ANDRESSA PELOI BERNABÉ
OPTATIVAS:	
Metodologia de Treinamento de Corridas de Rua	ME. FERNANDA PIASECKI FAZOLLI
Relações Étnico-raciais e Cultura Afro-brasileira e Povos Indígenas	DRA. MARIA DALVA DE BARROS CARVALHO
Direitos Humanos e Diversidade	DRA. MARIA DALVA DE BARROS CARVALHO

Meio Ambiente, Responsabilidade Social e Sustentabilidade	DRA. GEZIELE MUCIO ALVES
Novas Tecnologias de Informação e Comunicação	ME. MARCOS EDUARDO PINTINHA
Corpo, Gênero e Sexualidade	DRA. SANDRA MARISA PELLOSO
Desenvolvimento Psicomotor na Infância	ME. MARCOS EDUARDO PINTINHA
Educação Física e Saúde	ME. FERNANDA GIMENEZ MILANI

**Tabela 5.** Porcentagem de docentes formadores doutores e mestres nos cursos de EDUCAÇÃO FÍSICA EAD 2020-2021

Titulação	Quantidade	Percentual
Doutor	8	57%
Mestre	6	43%
<b>Total</b>	<b>14</b>	<b>100%</b>

**Tabela 6.** Experiência profissional dos docentes formadores do curso de EDUCAÇÃO FÍSICA EAD

DOCENTE	COMPROVAÇÃO DA EXPERIÊNCIA EM ANOS			
	Ensino Superior	Tempo Magistério Ensino Médio	Tempo Experiência Profissional	Tempo de Experiência em EAD
Ana Amélia Anzolin	10		18	4
Andressa Peloi Bernabé	6	0	0	4
Cristiany Schultz	2	0	15	2
Constanza Pujals	8	0	20	4
Fernanda Gimenez Milani	3	0	3	3
Fernanda Piasecki Fazolli	16	0	0	4
Geziele Mucio Alves	10	5	17	6
Giovanna Xavier de Moura	3	0	8	3
Letícia Toniete Izepe	11	3	0	5
Lidiane Yumi Sawasaki Bevilaqua	10	0	10	7

Liriana Belizario Cantagalli	7	2	0	4
Marcos Eduardo Pintinha	18	11	10	8
Maria Dalva de Barros Carvalho	40	0	6	6
Sandra Marisa Peloso	36	0	3	2

**Tabela 7.** Qualificação do corpo de tutores

NOME	GRADUAÇÃO	ESPECIALIZAÇÃO	MESTRADO	DOCTORADO	EXPERIÊNCIA EAD (ANOS)
Ana Lucia Veronezzi	Licenciatura em Ciências Biológicas (Universidade Estadual de Maringá/UEM)	Meio Ambiente e Recursos Hídricos (Faculdade de Filosofia, Ciências e Letras de Mandaguari/ FAFIMAN)	Biologia Comparada (Universidade Estadual de Maringá/UEM)	-	5 anos
Andréa Florindo das Neves	Bacharelado em Ciências Biológicas Universidade Paranaense (UNIPAR) e Licenciatura em Ciências Biológicas (Universidade Estadual de Maringá/UEM)	-	Biologia Comparada (Universidade Estadual de Maringá/UEM)	Genética e Melhoramento (Universidade Estadual de Maringá/UEM)	3 anos
Beatriz Moreira Frutuoso	Licenciatura em Pedagogia - Unoeste	Educação Especial e Inclusiva (Unoeste/2019), Psicopedagogia Clínica e Institucional (Faveni, 2020) e Gestão de Recursos Humanos com ênfase em Treinamento e Desenvolvimento (Unoeste/2021)	-	-	9 meses

Bruno Nicolau Cerine da Cruz	Licenciado em Educação Física - UEM Bacharel em Educação Física - UNICESUMAR	-	Mestrado em Educação no Programa de Pós-graduação em Educação (PPE/UEM)	Doutorando em Educação no Programa de Pós-graduação em Educação (PPE/UEM)	11 meses
Claudia Reis Souza	Pedagogia (Centro Universitário UNIFAEL) Artes Visuais (Universidade UNICESUMAR)	Docência no Ensino Superior (Universidade UNICESUMAR)	-	-	1 ano
Constanza Pujals	Psicologia (Universidade Estadual de Maringá)	Treinamento Esportivo (UEM); Terapia Cognitivo-Comportamental (UNIFIA) e Neuropsicologia (UNIASSELVI)	Psicologia de la Actividad Física y del Deporte. Universidad Autónoma de Madrid	Psicologia. Universidad Autónoma de Madrid	4 anos
Fernanda Gimenez Milani	Educação Física (Universidade Estadual de Maringá/UEM)	-	Educação Física (Universidade Estadual de Maringá/UEM)	-	2 anos
Jéssica Cristina Zoratto Romoli	Farmácia (UEM - 2015)	Gestão em Saúde (UEM - 2019)	Mestrado em Ciências da Saúde (UEM - 2017)	Doutorado em Ciências da Saúde (UEM - 2022)	7 meses
Leticia Toniete Izepe Bisconcim	Letras (Universidade Estadual de Maringá/UEM)	EaD e Novas Tecnologias (Faculdade Campos Elíseos/FCE)	Letras (Universidade Estadual de Maringá/UEM)	Doutoranda em Educação (Universidade Estadual de Maringá/UEM)	6 anos
Lidiane Yumi Sawazaki Bevilaqua	Fonoaudiologia (Uningá)	-	Fonoaudiologia (Universidade de São Paulo/USP)	Fonoaudiologia (Universidade de São Paulo/USP)	6 anos
Lutero Simonato de Paula	Administração de empresas - UNOESTE	-	Gestão do Conhecimento nas Organizações - UNICESUMAR	-	3 anos
Marcos Eduardo Pintinha	História Licenciatura e Bacharelado (Universidade Estadual de Maringá/UEM)	-	Fundamentos da Educação (Universidade Estadual de Maringá/UEM)	-	8 anos

Poliana Maria Sachertt Mendes	Licenciatura em Ciências Biológicas (Universidade Estadual de Maringá/UEM)	-	Biologia Comparada (Universidade Estadual de Maringá/UEM)	-	5 anos
--	---	---	---	---	--------

**Tabela 8.** Quantitativo de tutores doutores, mestres e especialistas nos cursos de EDUCAÇÃO FÍSICA EAD

TITULAÇÃO DOS TUTORES EAD	
Doutorado	4
Mestrado	7
Especialista	2
<b>Total</b>	<b>13</b>

### 3. AULAS PRÁTICAS REALIZADAS NA SEDE

4.

Durante o ano de 2020, poucas aulas práticas foram realizadas, devido à pandemia. Em março de 2020 foi decretada a pandemia de COVID-19, com a suspensão das atividades presenciais.

Em 2021, as aulas práticas voltaram a acontecer, porém não houve obrigatoriedade de comparecimento devido às condições relacionadas à pandemia. Alunos em grupos de risco ou que não se sentiram à vontade para participar presencialmente, puderam assistir às práticas gravadas, disponibilizadas no ambiente online dos alunos.





**Figura 2.** Aula de Química Geral e Orgânica com o Prof. Lucas Mochi.



**Figura 3.** Aulas de Anatomia Humana com Prof. Claudia Coimbra.





Figura 4. Aulas de Bioquímica com a Prof. Liriana Cantagali.

#### 4. ATIVIDADES DE EXTENSÃO E INVESTIGAÇÃO CIENTÍFICA NO CURSO NO PERÍODO 2020-2021

*LIVE: Empreendedorismo Sem Complicação Para Universitários*

Local: Online via Youtube.

Data: 17/04/2020

**LIVE UNINGÁ** 

**EMPREENDEADORISMO SEM COMPLICAÇÃO PARA UNIVERSITÁRIOS**

1 - Comportamento e jornada do empreendedor  
2 - Inovação em tempos de crise

**Data:** 17/04  
**Horário:** 19 horas

Transmissão pelo canal oficial da Uningá no Youtube:  
[www.youtube.com/watch?v=\\_pZps5iw-wA&feature=youtu.be](https://www.youtube.com/watch?v=_pZps5iw-wA&feature=youtu.be)

**Aline Moliterno**  
Mestre em Enfermagem pela UEM, com atuação na área de gestão de serviços de saúde e políticas públicas. Atua como consultora empresarial (SEBRAE/PR), com dedicação ao estudo do comportamento empreendedor, mapeamento de processos de gestão e inovações em saúde.



**uningá**  
Centro Universitário

*LIVE: Teletrabalho e Proteção de Dados Pessoais*

Local: Online via Youtube.

Data: 13/05/2020

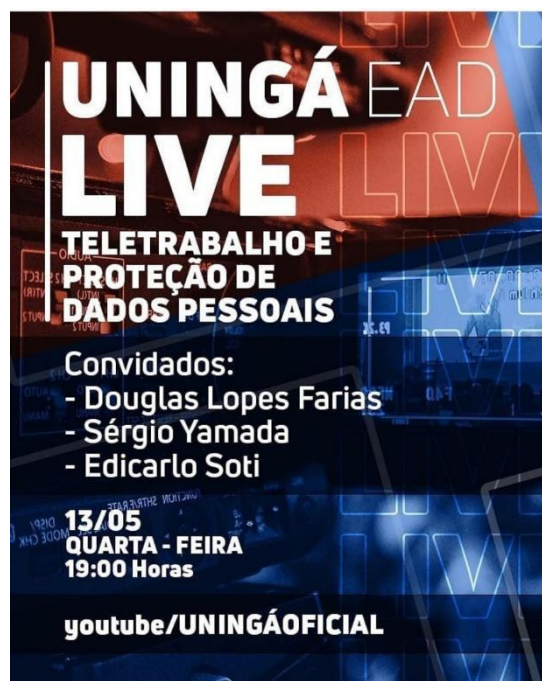

*LIVE: Boas-Vindas*

Local: Online via Youtube.

A cada módulo os alunos são recepcionados em uma Live de Boas-Vindas e Apresentação do Cursos e Coordenadores dos Cursos.

Data: 20 de agosto de 2020.



Data: 24 de novembro de 2020.



Data: 25 de agosto de 2021.



*EVENTO: I Congresso Internacional Da Uningá*

Data: 25 a 29 de outubro 2021;

Local: canal da Uningá no Youtube.

Link

para

acesso:

<https://uninga.br/noticia/uninga-realizara-em-breve-seu-1o-congresso-internacional-interdisciplinar/1687>

2/



*LIVE: Como se Preparar para o Mercado de Trabalho*

Prof. Me. Ricardo Dantas Lopes

Data: 22/10/21 às 19h00m

Local: Online via canal Uningá Youtube





### EVENTO DE EXTENSÃO - X Semana da Educação Física UNINGÁ

03/11/2020 a 06/11/2020

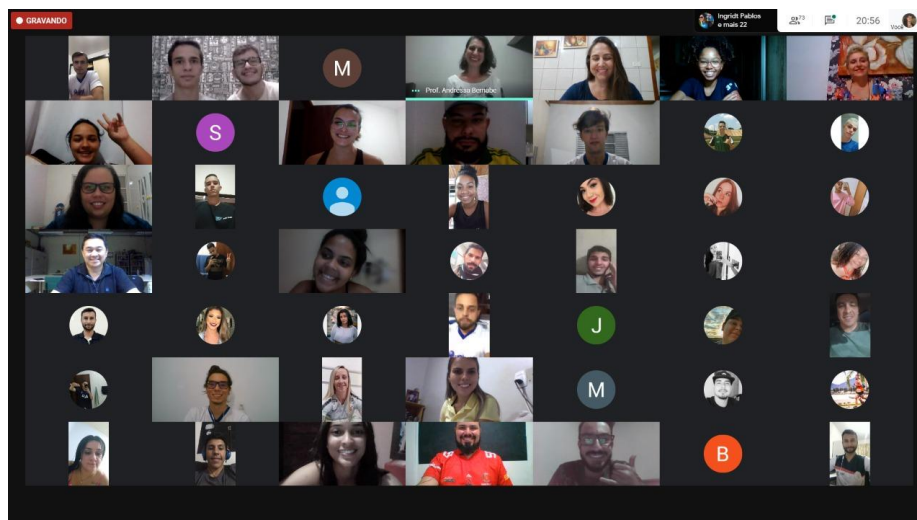

### EVENTO DE EXTENSÃO - I Webnar Educação Física Uningá

13/07/2020 a 17/07/2020

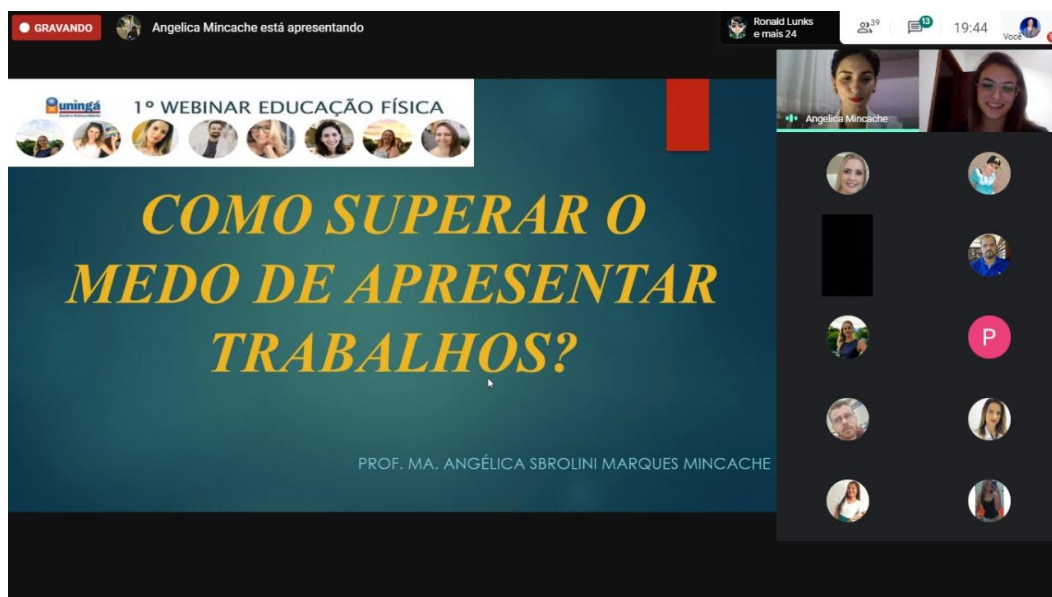

EVENTO DE EXTENSÃO - XI Semana da Educação Física UNINGÁ  
13 a 15/10/2021

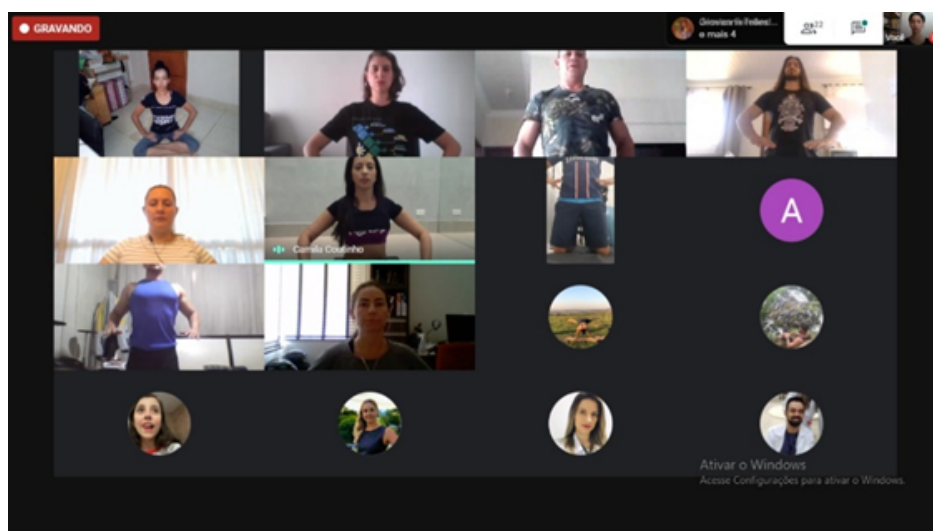

## EVENTO DE EXTENSÃO - II Webinar Educação Física Uningá

30/06/2021 a 05/07/2021



### 5. PROJETOS INOVADORES E EXITOSOS NO PERÍODO 2020-2021

#### LIVES “Conversa com a Coordenação”

Durante o ano de 2021 foram realizadas Lives de bate-papo com a coordenação do curso em diferentes dias da semana e horários. Os assuntos mais discutidos foram aqueles referentes aos estágios e trabalho de conclusão de curso (TCC).

#### PROGRAMA “Uningá em Foco”

No ano de 2020 o programa Uningá em foco teve continuidade. Um projeto que teve como objetivo oferecer, aos acadêmicos do Centro universitário Uningá/UNINGÁ, através de videoaulas, juntamente com atividades complementares, textos, reportagens e afins, um espaço de reflexão sobre temas diversificados e relacionados a conhecimentos gerais da sociedade brasileira. Utilizando como referência temas transversais da atualidade, esse projeto foi desenvolvido como um canal aberto de comunicação via Ambiente Virtual de Aprendizagem (AVA), tirando dúvidas, discutindo e pensando questões que são parte de diferentes avaliações e concursos, no que tange à realidade brasileira.



**UNINGÁ EM FOCO - CORONA VÍRUS COVID-19**



**UNINGÁ EM FOCO - QUESTÕES DE BIOÉTICA**



**UNINGÁ EM FOCO - TECNOLOGIA EM TEMPOS DE COVID-19**

## PROGRAMA “Uningá em Movimento”

O “UNINGÁ em Movimento” surgiu como uma continuidade do projeto anterior “UNINGÁ em Foco”, buscando dar sequência às reflexões em torno dos temas transversais, pertinentes às políticas de educação ambiental, aos direitos humanos e ao respeito nas relações étnico-raciais, visando proporcionar um espaço de reflexão e articulação entre teoria com a prática, através da produção de conteúdo e discussão no formato de mesa redonda. Procuramos abarcar temáticas baseadas na flexibilidade e interdisciplinaridade inseridas nos Projetos Pedagógicos dos Cursos (PPC) de graduação presenciais e a distância oferecidos pela UNINGÁ.

Desse modo, propiciamos conteúdo em vídeo aulas pra que os acadêmicos pudessem analisar criticamente a realidade sociocultural na qual estão inseridos para interferirem como agentes sociais de transformação.

O êxito de nossa proposta esteve na discussão de temas em seu movimento vivenciados no cenário pandêmico. Foi possível retomar temas que não pararam mesmo na pandemia, quando ambientes foram reconstruídos e reinventados. Desse modo, aproveitando o uso da tecnologia, prosseguimos sua transmissão por meio das multimodalidades nos meios de comunicação e do ambiente virtual de aprendizagem (AVA) para sua disseminação.





Entrevista com Dona Dora, uma voluntária no projeto de venda de máscaras para COVID-19 com lucros convertidos em ajuda ao Haiti.



### PROJETO “Café com Saber”

O “Café com Saber” faz parte do serviço de Capelania Universitária, um projeto que atua como um grupo de apoio mútuo voltado a edificação dos estudantes que se encontram debilitados emocionalmente ou espiritualmente e que coopera para ampliação do conhecimento cultural e científico. No “Café com Saber” são entrevistados especialistas em diferentes áreas do conhecimento.

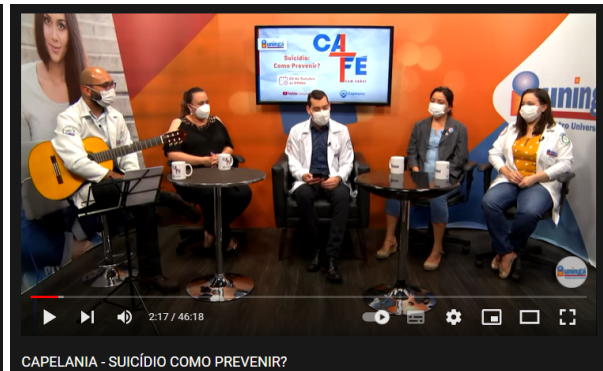

## EVENTO CULTURAL “Sarau Virtual Junino”

Programação: Dança, música, Literatura de Cordel, Correio Elegante e Sorteio de Brindes.

Data: 30/07/2021

Este evento online teve como objetivo valorizar e ressaltar a parte da cultura nordestina por meio das famosas festas de São João, São Pedro e Santo Antônio.





## MONITORIA ONLINE: Anatomia Humana

**Período:** 31/05/2021 a 07/12/2022.

Monitoria Acadêmica, no período noturno, da disciplina de Anatomia Humana para todos os cursos da às áreas biológicas e da saúde, oferecidos pelo Centro Universitário Ingá/UNINGA.

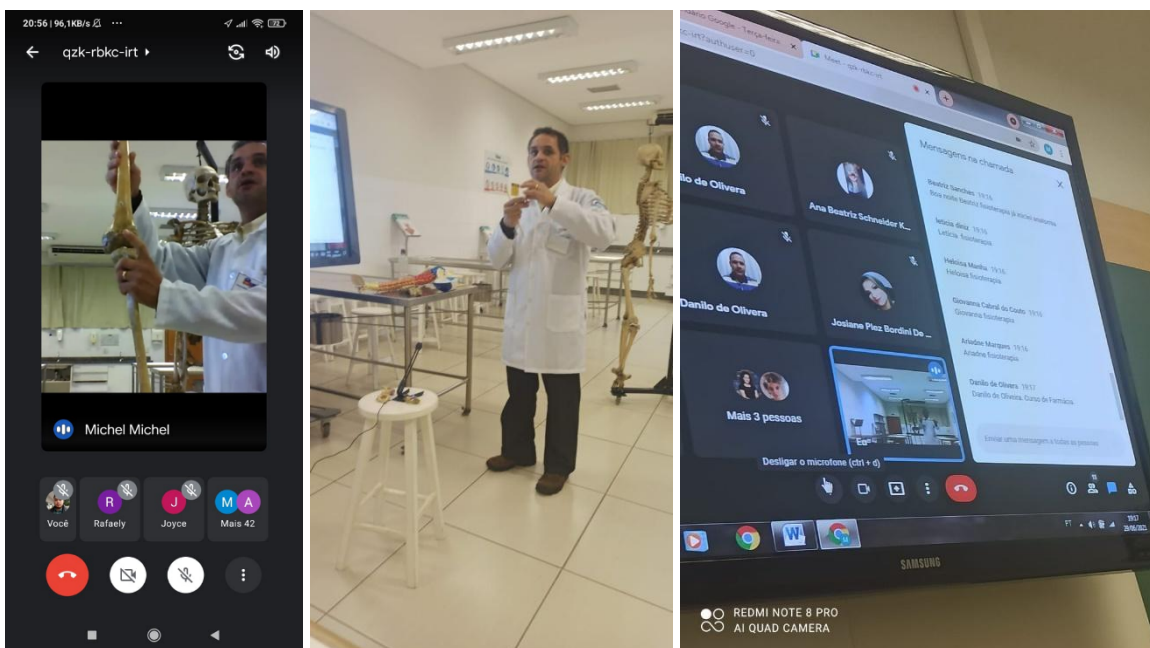

## PLATAFORMA DIGITAL '3D' – Ferramenta de vídeo e imagens de Anatomia

Á Uningá possui uma plataforma de reconstrução de imagens, com atlas e vídeos anatômicos com interação 3D. Possui atlas com lâminas de histologia e patologia, atlas fisiológico, vídeos de EDUCAÇÃO FÍSICA celular e molecular e até atlas veterinário com interação 3D. A Uningá possui a Plataforma 3D desde de dezembro de 2020, com 25 licenças que podem ser acessadas simultaneamente de diferentes ambientes, ou seja, podem ser compartilhadas com os alunos.

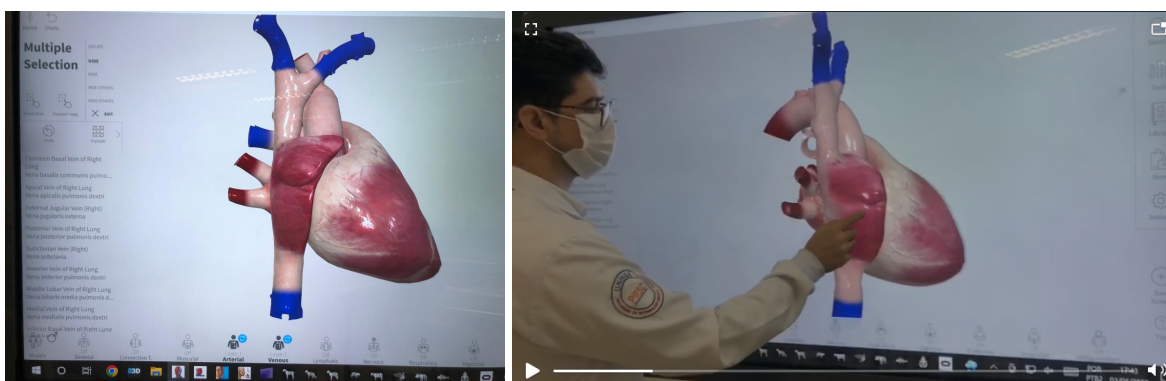

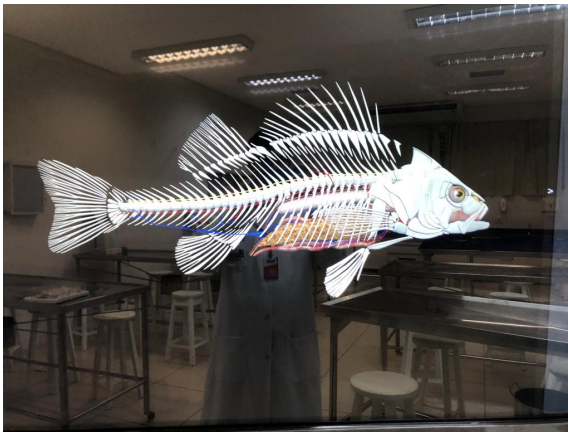
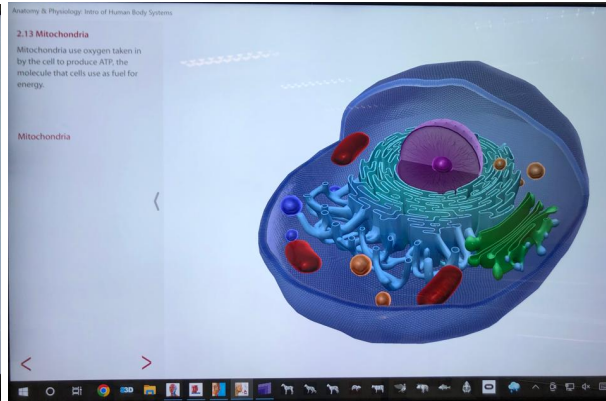
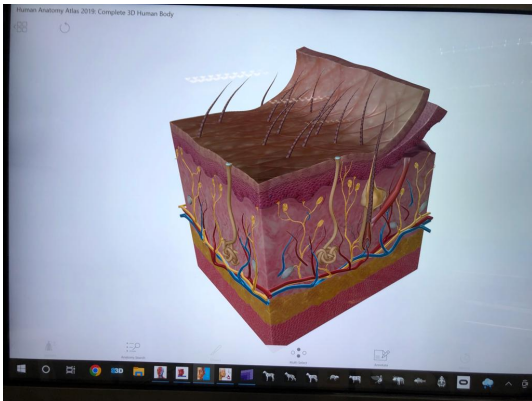

LAED – Liga Acadêmica Da Educação À Distância

**Período:** 23/10/2021

A UNINGA, em parceria com a Secretaria do Meio Ambiente e Bem-Estar Animal (SEMA) da cidade de Maringá, realizou na manhã de sábado, dia 23 de outubro de 2021, o plantio de 200 mudas nativas em de vale. O projeto foi liderado pelos setores de intervenção Florestal e Gerência de Educação Ambiental, Centro universitário Ingá/UNINGÁ, Viveiro Municipal de Maringá e teve colaboração do Instituto Rotay de Meio Ambiente.



## 6. ATUALIZAÇÃO DA MATRIZ CURRICULAR DO CURSO

Em atendimento às Diretrizes Curriculares para os Cursos de Educação Física (Parecer do Conselho Nacional de Educação (CNE)/ Câmara do Ensino Superior (CES) por meio da Resolução nº 6/2018) foram realizadas atualizações na grade curricular dos cursos de Educação Física Bacharelado e Licenciatura EAD. Houve alteração na estrutura da Matriz com a reorganização de disciplinas e inserção do Programa de Integração Escola e Comunidade (PIESC) que visa desenvolver atividades de interação escola/comunidade para o cumprimento da missão acadêmica e social de formação integral dos profissionais de todas as áreas do conhecimento. Ficaram estabelecidos os seguintes temas: PIESC I - Resíduos Sólidos e Questões Ambientais; PIESC II - Atividades lúdicas no desenvolvimento das potencialidades humanas; PIESC III - Qualidade de vida por meio do trabalho e PIESC IV - Ação Social: Educação e Cidadania. Todas as alterações e justificativas estão registradas em atas de NDE.

## 7. ATUALIZAÇÃO DO PROJETO PEDAGÓGICO DO CURSO

O Projeto Pedagógico do Curso (PPC) sofre atualizações periódicas, em especial neste período houve alterações quanto a matriz curricular, planos de ensino, bibliografia e adequação de corpo docente e tutorial. A atualização do PPC foi realizada pelo Núcleo Docente Estruturante (NDE) e teve o conhecimento e aval do colegiado de curso.

<b>EDUCAÇÃO FÍSICA BACHARELADO EAD</b>		
<b>1º ANO</b>		
<b>DISCIPLINAS</b>	<b>TEÓRICA</b>	<b>PRÁTICA</b>
Metodologia e Técnicas de Pesquisa	100	
Ciências Sociais	100	
Bases Biológicas Integradas	80	20
Anatomia Humana	80	20
Bioquímica	80	20
Fisiologia Geral e do Movimento	100	
Recreação e Lazer	100	
Primeiros Socorros e Atendimento às Urgências	100	
Prática Integrada e de Ensino I	100	
Programa de Integração Escola Comunidade - PIESC I	120	
<b>Total</b>	<b>960</b>	<b>60</b>
<b>2º ANO</b>		
<b>DISCIPLINAS</b>	<b>TEÓRICA</b>	<b>PRÁTICA</b>
Psicologia do Desenvolvimento e Aprendizagem	100	
Ginástica	100	
Esportes Coletivos: Voleibol, Basquete e Handebol	80	20
Fundamentos de Rítmica e Dança	80	20
Educação Física para Grupos Especiais	100	
Organização, Administração e Gestão em educação física	100	
Fundamentos Históricos, Socioculturais, Éticos e Didática aplicados à Educação Física	100	
Prática Integrada e de Ensino II	100	
Programa de Integração Escola Comunidade - PIESC II	120	
<b>Total</b>	<b>880</b>	<b>40</b>
<b>3º ANO</b>		
<b>DISCIPLINAS</b>	<b>TEÓRICA</b>	<b>PRÁTICA</b>
Metodologia da Atividade em Academias e Personal	100	
Aprendizagem e Desenvolvimento Motor	100	
Metodologia do Ensino de Atividades Aquáticas	80	20
Esportes Coletivos: Futsal e Futebol	80	20
Lutas	80	20
Prática Integrada I (Bach Ed. Física)	100	
Estágio Supervisionado I	300	



Programa de Integração Escola Comunidade - PIESC III	100	
<b>Total</b>	<b>940</b>	<b>60</b>
<b>4º ANO</b>		
<b>DISCIPLINAS</b>	<b>TEÓRICA</b>	<b>PRÁTICA</b>
TRABALHO DE CONCLUSÃO DE CURSO	50	
Fundamentos do Treinamento Esportivo e Musculação	100	
Avaliação Antropométrica e das Capacidades Físicas	80	20
Cinesiologia e Biomecânica	100	
Esportes Individuais: Atletismo	80	20
Optativa	100	
Prática Integrada II (Bach Ed. Física)	100	
Estágio Supervisionado II	300	
Estágio Supervisionado III	300	
Programa de Integração Escola Comunidade - PIESC IV	100	
<b>Total</b>	<b>1310</b>	<b>40</b>
<b>OPTATIVAS</b>		
Metodologia de Treinamento de Corridas de Rua	100	
Relações Étnico-raciais e Cultura Afro-brasileira e Povos Indígenas		
Direitos Humanos e Diversidade		
Meio Ambiente, Responsabilidade Social e Sustentabilidade		
Novas Tecnologias de Informação e Comunicação		
Corpo, Gênero e Sexualidade		
Desenvolvimento Psicomotor na Infância		
Educação Física e Saúde		
LIBRAS		
<b>CARGA HORÁRIA DAS DISCIPLINAS</b>	<b>2990</b>	
<b>PRÁTICAS</b>	<b>200</b>	
<b>PIESC</b>	<b>440</b>	
<b>ESTÁGIO</b>	<b>900</b>	
<b>CARGA HORÁRIA ATIVIDADES COMPLEMENTARES</b>	<b>200</b>	
<b>TOTAL</b>	<b>4.490</b>	

<b>EDUCAÇÃO FÍSICA LICENCIATURA</b>		
<b>1º ANO</b>		
<b>DISCIPLINAS</b>	<b>TEÓRICA</b>	<b>PRÁTICA</b>
Metodologia e Técnicas de Pesquisa	100	
Ciências Sociais	100	
Bases Biológicas Integradas	80	20
Anatomia Humana	80	20
Bioquímica Básica	80	20
Fisiologia Geral e do Movimento	100	
Recreação e Lazer	100	
Primeiros Socorros e Atendimento à Urgências	100	
Prática Integrada e de Ensino I	100	
Programa de Integração Escola Comunidade - PIESC I	120	
<b>Total</b>	<b>960</b>	<b>60</b>
<b>2º ANO</b>		
<b>DISCIPLINAS</b>	<b>TEÓRICA</b>	<b>PRÁTICA</b>
Psicologia do Desenvolvimento e Aprendizagem	100	
Ginástica	100	
Esportes Coletivos: Voleibol, Basquete e Handebol	80	20
Fundamentos de Rítmica e Dança	80	20
Educação Física para Grupos Especiais	100	
Organização, Administração e Gestão em educação física	100	
Fundamentos Históricos, Socioculturais, Éticos e Didática aplicados à Educação Física	100	
Prática Integrada e de Ensino II	100	
Programa de Integração Escola Comunidade - PIESC II	120	
<b>Total</b>	<b>880</b>	<b>40</b>
<b>3º ANO</b>		
<b>DISCIPLINAS</b>	<b>TEÓRICA</b>	<b>PRÁTICA</b>
Políticas Educacionais: Estrutura e Funcionamento de Ensino	100	
Libras	100	
Metodologia do Ensino de Atividades Aquáticas	80	20
Esportes Coletivos: Futsal e Futebol	80	20
Aprendizagem e Desenvolvimento Motor	100	
Prática Integrada e de Ensino III (Lic. Ed. Física)	100	
Estágio Supervisionado I – Educação Básica: Educação Infantil e Ensino Fundamental I	300	



Programa de Integração Escola Comunidade - PIEESC III	100	
<b>Total</b>	<b>960</b>	<b>40</b>
<b>4º ANO</b>		
<b>DISCIPLINAS</b>	<b>TEÓRICA</b>	<b>PRÁTICA</b>
TRABALHO DE CONCLUSÃO DE CURSO	50	
Cinesiologia e Biomecânica	100	
Lutas	80	20
Avaliação Antropométrica e das Capacidades Físicas	80	20
Optativa	100	
Esportes Individuais: Atletismo	80	20
Prática Integrada e de Ensino IV (Lic. Ed. Física)	100	
Estágio Supervisionado II	300	
Estágio Supervisionado III	300	
Programa de Integração Escola Comunidade - PIEESC IV	100	
<b>Total</b>	<b>1290</b>	<b>60</b>
Metodologia de Treinamento de Corridas de Rua	<b>100</b>	
Relações Étnico-raciais e Cultura Afro-brasileira e Povos Indígenas		
Direitos Humanos e Diversidade		
Meio Ambiente, Responsabilidade Social e Sustentabilidade		
Corpo, Gênero e Sexualidade		
Desenvolvimento Psicomotor na Infância		
Educação Física e Saúde		
<b>CARGA HORÁRIA DAS DISCIPLINAS</b>	<b>4.090</b>	
<b>PRÁTICAS</b>	<b>200</b>	
<b>PIESC</b>	<b>440</b>	
<b>ESTÁGIO</b>	<b>900</b>	
<b>CARGA HORÁRIA ATIVIDADES COMPLEMENTARES</b>	<b>200</b>	
<b>TOTAL</b>	<b>4.490</b>	

## 8. REALIZAÇÃO DE REUNIÕES DO NDE PARA APRIMORAMENTO DO CURSO

As reuniões de colegiado e NDE registradas em ATA, consideraram a periodicidade semestral para ocorrência ou sempre que houver necessidade.

Foram realizadas as seguintes reuniões/pautas:

<b>NDE</b>
------------

8ª Reunião	Alteração da matriz - Estrutura e PIESC
9ª Reunião	Aprovação dos planos de ensino do 3º Ano e NIA
10ª Reunião	COVID 19 - Decretos e Sequencia "Prova Fácil"
11ª Reunião	Mudança de Sistema Operacional/UNIMESTRE
12ª Reunião	Aprovação dos planos de ensino do 4º Ano e Biblioteca Virtual e Adequação Corpo Docente

#### COLEGIADO

8ª Reunião	Material didático-pedagógico 3º Ano/PIESC/ BiInglá
9ª Reunião	Mudança de Sistema Operacional/UNIMESTRE
10ª Reunião	Programação de Projetos (Congresso Internacional, Semana Educador Ambiental, Lives, Monitoria, Uningá em Movimento)
11ª Reunião	Recondução Corpo Docente Colegiado e Nova Representante Discente e Encontro Educação Uningá 2022

### 9. MEDIDAS A SEREM ADOTADAS NO PERÍODO 2022 – 2023

Pretende-se adotar os seguintes direcionamentos a partir de 2022-2023:

- Continuar a estimular a participação dos acadêmicos em atividades promovidas pela IES na sede e polos de apoio presencial;
- Estimular a participação dos acadêmicos em projetos ofertados pela **LIGA - LAED**, especialmente aqueles cuja relação com a sociedades seja fortalecida;
- Participar ativamente do Programa de Capacitação de Tutores na condição de Docente Formador;
- Estar reunida às comissões de NDE e Colegiado de forma ativa a fim de contribuir para as melhorias do curso a cada ano.



\_\_\_\_\_  
Me. Andressa Peloi Bernabé  
Coordenação dos cursos de EDUCAÇÃO FÍSICA EAD